

## Landkreis Ammerland - Dezernats-, Ämterplan mit Aufgabenzuweisung

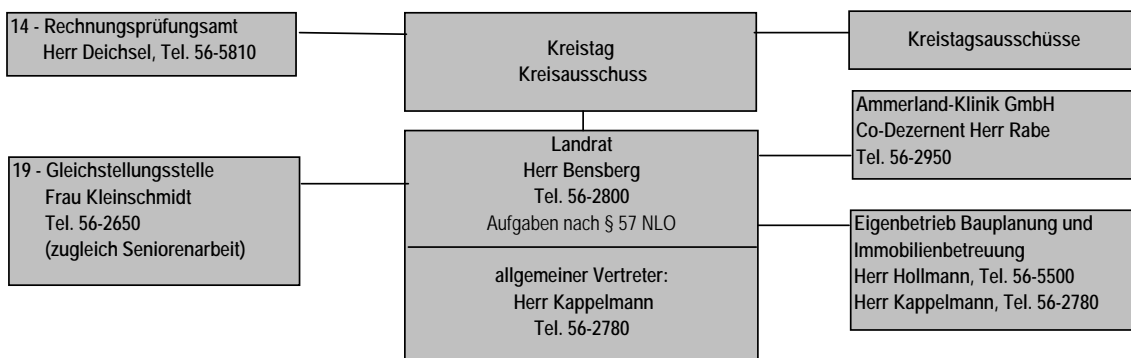

Dezernat I	Dezernat II	Dezernat III	Dezernat IV
<b>Herr Bensberg, Landrat</b> Tel. 56-2800	<b>Herr Kappelmann, Kreiskämmerer</b> Tel. 56-2780	<b>Herr Rabe</b> Tel. 56-2950	<b>Herr Dr. Jürgens</b> Tel. 56-2230
Inneres/Schulen/Kultur/Wirtschaft	Finanzen/Verkehr/ Abfallwirtschaft/ Beteiligungen/ Eigenbetriebe	Soziales/Jugend/Gesundheit/ Ordnung/Recht	Bau/Umwelt/Kreisentwicklung/ Veterinärwesen
<b>Büro des Landrates</b> Ämtergruppenleiter 10, 40, 85 Herr Denker Ltd. Bürobeamter Tel. 56-2820			
<b>10 Personal- und Organisationsamt</b> Herr Denker, Tel. 56-2820 - Zentrale Verwaltung, Innerer Dienstbetrieb, Geschäftsstelle, Kreistag, Kommunalaufsicht, Wahlen - Personalangelegenheiten - Informations- und Kommunikationsservice - Öffentlichkeitsarbeit - Projektaufgaben	<b>20 Amt für Finanzwesen</b> Herr Hullen, Tel. 56-2720 - Haushalt - Kassenwesen - Liegenschaften - Controlling - Beteiligungsmanagement	<b>32 Ordnungsamt</b> Herr Bockhorst, Tel. 56-2070 - Ordnungsangelegenheiten - Gewerbeerlaubnisse - Waffen und Jagd - Ausländerwesen - Staatsangehörigkeit - Personenstandswesen - Zivilschutz/Rettungswesen	<b>39 Veterinär- und Lebensmittelüberwachungsamt</b> Herr Dr. Meyer, Tel. 56-5404 - Veterinärwesen - Lebensmittelüberwachung
<b>40 Schul- und Kulturstam</b> Herr H. Caspers, Tel. 56-2750 - Schulen der Gemeinden - Berufsschulen - Schülerbeförderung - Kultur - Sport - Kreisbildungsstelle - KVHS - Verwaltung - BildungsGmbH - Musikschule	<b>36 Straßenverkehrsamt</b> Frau Fastje, Tel. 56-1110 - Straßenverkehrsplanung und -aufsicht - Verkehrsordnungswidrigkeiten - Führerscheine - Erlaubnisse, Genehmigungen - Zulassungen - Kreisstraßen/-bau	<b>35 Widerspruchsstelle</b> Herr Rabe, Tel. 56-2950 - Bearbeitung von Widersprüchen	<b>61 Amt für Umwelt und Wasserwirtschaft</b> Frau Hinrichs, Tel. 56-2610 - Natur- und Landschaftspflege - Untere Naturschutzbehörde - Landwirtschaft - Forsten - Umweltbildungszentrum - Wasserwirtschaft - Untere Wasserbehörde
<b>85 Amt für Wirtschaftsförderung</b> Herr Strebel, Tel. 56-2920 - Wirtschaftsförderung - Einheitlicher Ansprechpartner EU-DLRL	<b>54 Eigenbetrieb Kreiskrankenhaus Ammerland</b> Herr Kappelmann, Tel. 56-2780	<b>50 Sozialamt</b> Herr Thümmler, Tel. 56-1290 - Eingliederungshilfe - Hilfe zur Pflege - Ausbildungsförderung - Unterhaltssicherung - Elterngeld - Wohnungsbauförderung - Wohngeld	<b>63 Bauamt</b> Herr U. Caspers, Tel. 56-2330 - Bauordnung - Bauverwaltung - Denkmalbehörde - Denkmalschutz pp. - Brandschutz - Bundesimmissionsschutz-angelegenheiten
	<b>69 Untere Abfallbehörde</b> Herr Hauschke, Tel. 56-2480 - Abfallablagerung - Altlasten	<b>51 Jugendamt</b> Herr Diedrich, Tel. 56-3310 - Jugendpflege/-schutz - Amtpflegschaften - Beistandschaften - Jugend-/Familienhilfe - Jugendgerichtshilfe - Unterhaltsvorschuss - Tagespflege	<b>80 Amt für Kreisentwicklung</b> Herr Wolke, Tel. 56-3011 - Tourismus - Kreisplanung/-entwicklung - Bauleitplanung - Öffentlicher Personennahverkehr - Raumordnung
	<b>70 Eigenbetrieb Abfallwirtschaft</b> Herr Hauschke, Tel. 56-2480	<b>53 Gesundheitsamt</b> Herr Dr. Vogelsang, Tel. 56-5328 - Medizinalaufsicht - Amtsärztlicher Dienst - Sozialpsychiatrischer Dienst - Seuchenhygiene	
		<b>56 Geschäftsbereich Arbeit</b> Herr Geerdes, Tel. 56-1510 - Eingliederung in Arbeit - Leistungen zum Lebensunterhalt	
		<b>59 Beratungsstelle</b> Herr Schattanik, Tel. 56-5910 - Beratung v. Kindern, Jugendlichen und Eltern	



|

