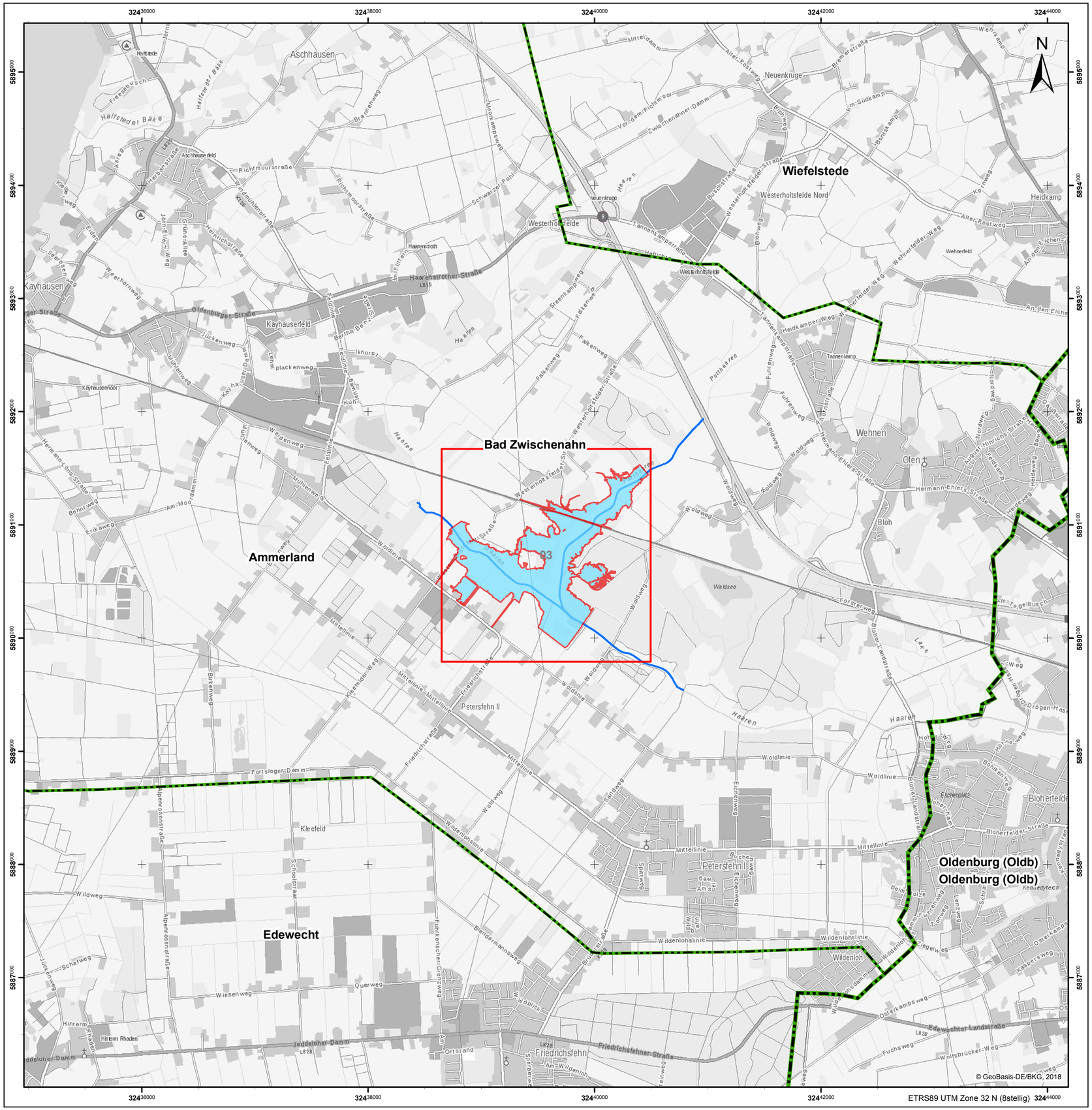

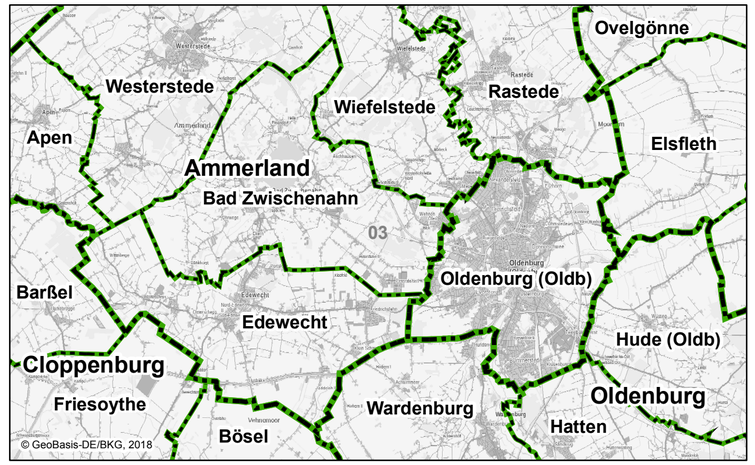

Legende

- Blattschnitt Lageplan ÜSG Haaren_Putthaaren
- Haaren / Putthaaren HQ100
- Hauptgewässer (Darstellung nur zur Information)
- Landesgrenze
- Kreisgrenze
- Gemeindegrenze

0 500 1 000 2 000 Meter

Lagebezugsssystem:	ETRS89 UTM Zone 32 N (8stellig)
Höhenbezug:	DHHN 92

NLWKN

Niedersächsischer Landesbetrieb
für Wasserwirtschaft, Küsten- und Naturschutz

Betriebsstelle Oldenburg/Brake
Ratsherr-Schulz-Str. 10
26122 Oldenburg

Titel:	Überschwemmungsgebiet Haaren / Putthaaren HQ_{100}	Plan Nr.: Übersicht 00	
Beschreibung:	Übersichtskarte Überschwemmungsfläche der Gewässerabschnitte der "Haaren", der "Putthaaren" des Hochwasserrückhaltebeckens Petersfehn im Landkreis Ammerland nach NWG §115	Plangröße: DIN A2	
		Maßstab: 1:25 000	

PROAQUA Ingenieurgesellschaft für Wasser- und Umwelttechnik mbH

Turpinstraße 19, 52066 Aachen
Fon 02 41/9 49 92-0
Fax 02 41/9 49 92-29
eMail mail@proaqua-gmbh.de
http://proaqua-gmbh.de

	Datum	Name
Gez.:	22.02.2018	Müller
Bearb.:		
Gepr.:		

Aachen, den 22.02.2018

Der Auftraggeber